

CORPO DOCENTE DO CURSO DE PEDAGOGIA - UNILAVRAS



Alex Ribeiro Nunes - Mestre em Educação com área de concentração em formação de professores, e linha de pesquisa em gênero e sexualidade na escola. Graduado em Pedagogia, com especializações em Psicopedagogia clínica e institucional e, também, especialização em Educação e, ainda, em Gênero e Diversidade na Escola. Estudante de Psicanálise. Professor nos cursos de Pedagogia, Educação Física, Farmácia, Enfermagem, Fisioterapia e na Especialização em Fundamentos da Psicanálise, no Unilavras.



Aline Fernandes Melo - Mestra em Educação, com área de concentração: Formação de Professores e linha de pesquisa: Linguística Aplicada. Especialista em Revisão de Textos, nas áreas de conhecimento: Linguística, Letras e Artes. Capacitada em Trabalhos Acadêmicos pela Associação Brasileira de Normas Técnicas de São Paulo (ABNT-SP). Licencianda em Letras Português/Espanhol e Licenciada em Pedagogia. Normalista pelo Centro Universitário de Lavras. Membro do núcleo de estudos e pesquisas em tecnologia educacional, inovação e metodologias ativas (NETEIMA). Professora adjunta do Centro Universitário de Lavras (Unilavras).



Andréa Cabral Rios - Doutoranda em Psicologia na linha de Processos Psicossociais em Saúde. Mestre em Psicologia na linha de Pesquisa de Processos Psicossociais e Sócio-Educativos. Especialista em Dependência Química. Graduada em Psicologia. Atua nas áreas de álcool e outras drogas, Psicologia Social, Behaviorismo Radical e Análise do Comportamento. Professora dos cursos de Psicologia e Pedagogia do Unilavras.

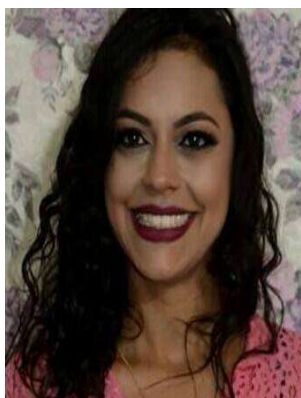

Bárbara Cristina Heitor Silva -Mestre em Educação. Graduação em Ciências Biológicas (Licenciatura Plena). Graduação em Pedagogia, Pós Graduação em Uso educacional da internet. Professora no curso de Pedagogia do UNILAVRAS. Participou de 2014 a 2018, do projeto social Semeadores para alunos da educação básica pública.



Eliane Vianey de Carvalho - Doutora em Educação. Mestre em Educação. Graduada em Pedagogia. Atua como professora e coordenadora do Curso de Pedagogia do Centro Universitário de Lavras (Unilavras). Possui experiência na formação de professores atuando nos cursos de: Pedagogia (presencial); Pedagogia (a distância) e no Curso de Especialização em Práticas de Letramento e Alfabetização, com ênfase na Educação Infantil, séries iniciais do Ensino Fundamental, Gestão Pedagógica, Pesquisa em Educação e Extensão Universitária. Desde a graduação realiza pesquisas na área de História da Educação sobre as relações entre saúde e educação na primeira metade do século XX em Minas Gerais.



Heron de Carvalho -Graduado em Filosofia com especialização em Sociologia, Mestrado em Educação e Doutorando em Educação. Professor do Centro Universitário de Lavras na área de Ciências Humanas em vários cursos da Instituição. Membro dos Comitês de Ética em Pesquisa em Humanos e de Animais.



Kamila Amorim -Mestra em Educação - Processos Socioeducativos e Práticas Escolares. Graduação em Pedagogia. Professora do curso de graduação em Pedagogia do Unilavras. Experiência como docente da Educação Básica e do Ensino Superior, inclusive como coordenadora de curso e, ainda, como professora conteudista. Faz parte do grupo de pesquisa em História da Educação: NIEPESHE e é membra do Grupo de Pesquisa Estratégias didático-pedagógicas voltadas ao estudante-trabalhador (EDIPET).



Luciana Oliveira - Doutorado em Educação. Mestrado em Educação. Especialização em Aspectos Teóricos Metodológicos da Pesquisa Científica. Graduada em Ciências Biológicas pelo Unilavras e, também, em Pedagogia. Professora e Coordenadora do Comitê de Ética em Pesquisa do Unilavras.



Marcelo Ferreira Viana - Doutor em Administração. Graduado em Enfermagem. Pós-Graduado em Metodologia do Ensino Superior e, também, em Fisiopatologia Clínica. Professor dos Cursos de Enfermagem, Pedagogia e Odontologia do Centro Universitário de Lavras – Unilavras. Também é professor do Curso de Pós-Graduação em Saúde Coletiva do UNILAVRAS. Foi aprovado no Exame de Proficiência de Avaliadores da Sociedade Brasileira de Acreditação (SBA)/Organização Nacional de Acreditação (ONA). Atualmente atua como Diretor de Graduação do Centro Universitário de Lavras - UNILAVRAS.



Rosyan Carvalho Andrade - Enfermeira, Especialista em Enfermagem no Cuidado Intensivo Neonatal e Pediátrico e Mestre em Ciências da Saúde pelo programa de Pós-Graduação Enfermagem em Saúde Pública, na linha de assistência à saúde da criança e do adolescente. Docente nos cursos de Enfermagem, Farmácia, Fisioterapia e Pedagogia do Centro Universitário de Lavras – Unilavras.



Victor Henrique de Rezende - Doutor em Música. Graduado em História e Mestre em História (História e Música). Músico (performance em voz e violão). Tem experiência na Educação Básica e no Ensino Superior na área de História Geral e do Brasil, Antropologia, Filosofia Geral e Jurídica, História da Música, História da Arte, História Cultural (música popular), História da Arte, História da Arquitetura, Urbanismo e Paisagismo, Filosofia da Arte e Estética, Metodologia Científica, Antropologia, Filosofia geral e Jurídica, Filosofia da Educação, Bases Epistemológicas da Psicologia, Ensino de Música (violão e teoria musical), Artes, Musicalização infantil. Atualmente é professor dos Cursos de Arquitetura, Direito, Psicologia, Marketing e Pedagogia do UNILAVRAS.